AREA COMPETITIVITA', INNOVAZIONE SOCIALE, TERRITORIO E BENI COMUNI
Servizio Mobilità, Housing Sociale e Progetti Speciali

COMUNE DI REGGIO NELL'EMILIA

DELIMITAZIONE DEI CENTRI ABITATI
ai sensi dell'Art. 4 del D. Lgs 285 del 30/4/92 e s.m.i.

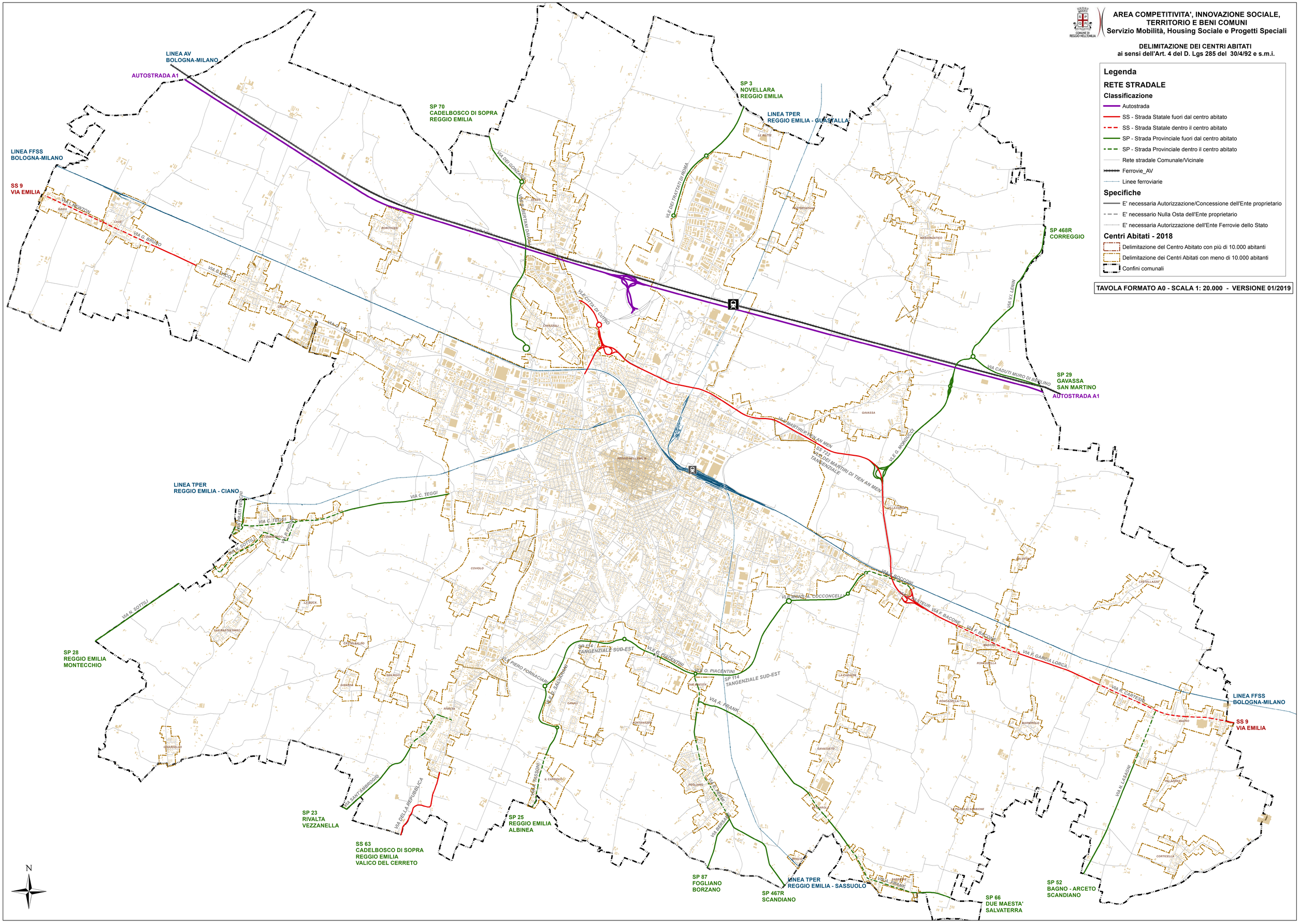

Legenda

RETE STRADALE

Classificazione

- Autostrada
- SS - Strada Statale fuori dal centro abitato
- SS - Strada Statale dentro il centro abitato
- SP - Strada Provinciale fuori dal centro abitato
- SP - Strada Provinciale dentro il centro abitato
- Rete stradale Comunale/Vicinale
- Ferrovie_AV
- Linee ferroviarie

Specifiche

- E' necessaria Autorizzazione/Concessione dell'Ente proprietario
- E' necessario Nulla Osta dell'Ente proprietario
- E' necessaria Autorizzazione dell'Ente Ferrovie dello Stato

Centri Abitati - 2018

- Delimitazione del Centro Abitato con più di 10.000 abitanti
- Delimitazione dei Centri Abitati con meno di 10.000 abitanti
- Confini comunali

TAVOLA FORMATO A0 - SCALA 1: 20.000 - VERSIONE 01/2019